

# BIOMM

# BIOMM S.A. CNPJ: 04.752.991/0001-10

## Relatório da Administração

De acordo com as disposições legais e do Estatuto Social, a Administração da Biomm S.A. ("Companhia" ou "Biomm") submete à apreciação de seus acionistas o Relatório da Administração e as Demonstrações Financeiras da Companhia, individuais e consolidadas, que foram preparadas de acordo com as Normas Internacionais de Relatório Financeiro (IFRS) emitidas pelo International Accounting Standards Board ("IASB") (atualmente denominadas pela Fundação IFRS como "normas contábeis IFRS") e as práticas contábeis adotadas no Brasil, que compreendem as disposições da legislação societária, previstas na Lei nº 6.404/76 com alterações da Lei nº 11.638/07, Lei nº 11.941/09 e Lei nº 11.771/25, incluindo os pronunciamentos emitidos pelo Comitê de Pronunciamentos Contábeis ("CPC"), aprovados pela Comissão de Valores Mobiliários ("CVM"), e demonstrações do relatório dos auditores independentes, referentes ao exercício social findo em 31 de dezembro de 2025.

## Mensagem da Administração

O exercício de 2025 marcou a consolidação da Biomm em uma nova fase operacional, com uma reversão estrutural de resultados após anos em fase pré-operacional. A materialização de uma visão estratégica de longo prazo refletiu-se em resultados consistentes, que culminaram no primeiro EBITDA positivo da história da Companhia e demonstram disciplina financeira e maturidade comercial. Este desempenho reflete o posicionamento de crescimento da companhia e o compromisso com a sustentabilidade, com foco em resultados operacionais e em investimentos fortalecendo sua capacidade como fomentador de produtos biotecnológicos para o Brasil e internacionalmente.

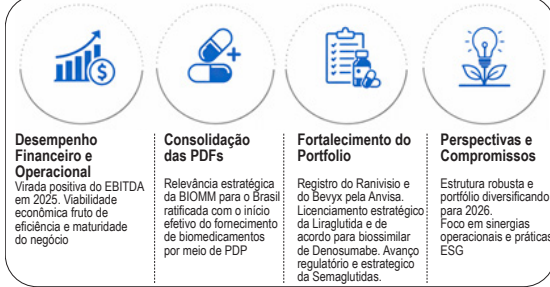

A companhia demonstra, assim, sua capacidade de gerar valor operacional sustentável, equilibrando investimentos em alta tecnologia com rigorosa disciplina financeira. A relevância estratégica da Biomm no cenário de saúde brasileiro foi ratificada em 2025, com o início efetivo do fornecimento de biomedicamentos para os mercados público e privado, especialmente atendendo a demanda do Ministério da Saúde através de Parcerias para o Desenvolvimento Produtivo (PDP), com crescimento expressivo e ganhos estáveis significativos comerciais para o fornecimento de **Wosulin®** e **Garglin®**, conforme detalhado abaixo:

- Wosulin® (Insulina Humana)**, em cooperação com a Fundação Ezequiel Dias (Funed) e a Wochard;
- Garglin® (Insulina Glargina)**, em parceria com a Fundação Oswaldo Cruz (Fiocruz/Bioanguilhos) e a Gen & Lee. A Biomm tornou-se a primeira empresa a fornecer insulinas de longa duração, e essas parcerias não apenas garantem uma receita prevista e de longo prazo para a companhia, como também contribuem para reduzir a dependência do Brasil de medicamentos importados, promovendo economia e segurança à população brasileira.

**Perspectivas e Compromissos:** Encerramos este ciclo com uma estrutura robusta, uma unidade fiscal de última geração, a conquista da EBITDA positiva e um portfólio estratégico voltado às necessidades terapêuticas críticas mais novas do país. Com a transição de liderança iniciada ao fim de 2025, a Biomm inaugura uma nova fase estratégica sob a gestão de Guilherme Marader. Para 2026, nosso foco central será na aceleração do crescimento sustentável, avançando a captação de sinergias operacionais e a elevação contínua de processos para garantir a excelência operacionalmente. Buscamos transformar nossa capacidade tecnológica em resultados de mercado ainda mais expressivos, consolidando nossa posição como referência principal em biotecnologia no Brasil. Retiramos nosso compromisso com as práticas ESG, assegurando que a democratização de produtos operacionais e a elevação contínua de processos sejam refletidos em impactos sociais e no desenvolvimento social e a responsabilidade ambiental. Agradecemos aos nossos colaboradores pela disciplina na execução e aos nossos acionistas pela confiança nesta nova etapa, fundamental para que a Biomm continue liderando a inovação farmacêutica nacional.

## Performance Financeira

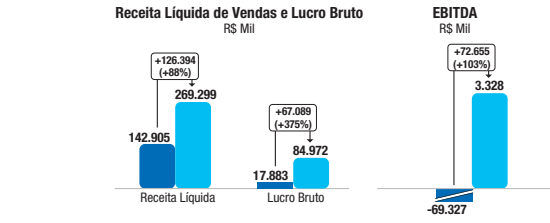

## Balanco patrimonial (Em milhares de Reais)

Ativo	Controladora		Consolidado	
	Notas	31/12/2025	31/12/2024	31/12/2024
Circulante				
Caixa e equivalentes de caixa	6	21.946	76.742	22.304
Aplicações financeiras	7	11.112	55.947	20.883
Contas a receber	8	108.838	22.949	108.338
Estoque	9	97.272	54.994	97.272
Impostos a recuperar		15.654	10.549	15.654
Adiantamento a fornecedor	10	15.620	8.887	15.620
Outros ativos		270.883	230.137	281.959
Ativos não circulantes mantidos para venda		270.883	230.137	281.959
Total do ativo circulante		270.883	230.909	281.959
Ativos não circulantes				
Realizável a longo prazo				
Aplicações financeiras	7	14.738	9.302	14.738
Ativos não circulantes mantidos para venda		2.953	1.231	3.683
Contas a receber partes relacionadas	17	2.953	3.321	2.953
Investimentos	11	1.022	916	-
Imobilizado	12	163.807	167.645	163.807
Intangível	13	62.248	44.553	63.325
Total do ativo não circulante		246.197	226.720	243.171
Total do ativo		517.080	457.629	524.230

## Notas explicativas da administração às demonstrações financeiras em 31 de dezembro de 2025

1. **Contexto Operacional**  
a) **Informações gerais:** A Biomm S.A. ("Biomm" ou "Companhia"), fundada em 2001 a partir da cisão parcial da Biobrás S.A., é uma sociedade anônima de capital aberto, com sede na Avenida Rio Branco, 705, Nova Lima, Minas Gerais. A companhia é pioneira no segmento Biofarmas da B3 S.A. sob o código BIOMM. A Companhia é pioneira no setor de biotecnologia no Brasil, detendo patentes estratégicas (EUA, Canadá, Europa, Brasil e Índia) para a produção de insulinas via tecnologia de DNA recombinante. Seu objeto social é o desenvolvimento, fabricação e comercialização de produtos farmacêuticos no tratamento de doenças crônicas, com foco em diabetes, oncologia, oftalmologia, doenças ósseas e antioxiante. b) **Unidade Fabril e Certificações:** A Companhia mantém em operação sua unidade industrial em Nova Lima (MG), complexo biotecnológico dedicado à produção de insulinas terapêuticas recombinantes. Outras unidades de produção incluem a Fábrica de Fibras (FFB) emitida pela ANVISA, estando plenamente autorizada como local de fabricação para o produto biológico Garglin®. c) **Modelo de Negócio e Parcerias Estratégicas:** Atualmente, a Companhia mantém parcerias de exclusividade para o mercado brasileiro com empresas globais, incluindo: a) Gen & Lee, (Bio-Thera, CanSino®, Jusheun Biopharmaceutical, Keang Biotech, Wochard, Wochard, Wochard, Wochard (Índia); e Celltron Healthcare (Coreia do Sul). b) O Grupo: Chemi (Itália), CarinBio (Suíça). d) **Parcerias para o Desenvolvimento Produtivo (PDP):** A Companhia é agente ativo no programa de Parcerias para o Desenvolvimento Produtivo (PDP) do Ministério da Saúde; a parceria com a Fundação Ezequiel Dias (Funed) prevê a fabricação de insulinas PDP constitui um pilar para a autossuficiência do Complexo Econômico-Industrial da Saúde. Sob o modelo de cooperação, a Biomm atua como o braço tecnológico-privado, responsável pelo fornecimento, futura fabricação nacional e suporte técnico, enquanto a Funed coordena a absorção da tecnologia para o ente público e a Wochard provê a tecnologia de produção. e) **Insulina Glargina:** Essa é a Parceria para o Desenvolvimento Produtivo (PDP) entre a Biomm, a Bio-Manguinhos/Fiocruz e a Gen & Lee. A Biomm já realizou a produção nacional de bioequivalente em sua planta industrial, cumprindo as etapas de envase e controle de qualidade. A parceria funciona por meio de transferência de tecnologia para a Gen & Lee para a Biomm e o fornecimento de insulinas para o mercado brasileiro. f) **Parcerias para o Desenvolvimento Produtivo (PDP):** A Companhia é agente ativo no programa de Parcerias para o Desenvolvimento Produtivo (PDP) do Ministério da Saúde; a parceria com a Fundação Ezequiel Dias (Funed) prevê a fabricação de insulinas PDP constitui um pilar para a autossuficiência do Complexo Econômico-Industrial da Saúde. Sob o modelo de cooperação, a Biomm atua como o braço tecnológico-privado, responsável pelo fornecimento, futura fabricação nacional e suporte técnico, enquanto a Funed coordena a absorção da tecnologia para o ente público e a Wochard provê a tecnologia de produção. g) **Insulina Glargina:** Essa é a Parceria para o Desenvolvimento Produtivo (PDP) entre a Biomm, a Bio-Manguinhos/Fiocruz e a Gen & Lee. A Biomm já realizou a produção nacional de bioequivalente em sua planta industrial, cumprindo as etapas de envase e controle de qualidade. A parceria funciona por meio de transferência de tecnologia para a Gen & Lee para a Biomm e o fornecimento de insulinas para o mercado brasileiro. h) **Parcerias para o Desenvolvimento Produtivo (PDP):** A Companhia é agente ativo no programa de Parcerias para o Desenvolvimento Produtivo (PDP) do Ministério da Saúde; a parceria com a Fundação Ezequiel Dias (Funed) prevê a fabricação de insulinas PDP constitui um pilar para a autossuficiência do Complexo Econômico-Industrial da Saúde. Sob o modelo de cooperação, a Biomm atua como o braço tecnológico-privado, responsável pelo fornecimento, futura fabricação nacional e suporte técnico, enquanto a Funed coordena a absorção da tecnologia para o ente público e a Wochard provê a tecnologia de produção.

2. **Base de preparação e apresentação das demonstrações financeiras**  
As demonstrações financeiras individuais e consolidadas foram preparadas e estão sendo apresentadas de acordo com as Normas Contábeis Internacionais ("IFRS Accounting Standards") emitidas pelo International Accounting Standards Board ("IASB") e as práticas contábeis adotadas no Brasil, que compreendem as disposições da legislação societária, previstas na Lei nº 6.404/76 com alterações da Lei nº 11.638/07, Lei nº 11.941/09 e Lei nº 11.771/25, incluindo os pronunciamentos emitidos pelo Comitê de Pronunciamentos Contábeis ("CPC"), aprovados pela Comissão de Valores Mobiliários ("CVM") e evidenciam todas as informações relevantes próprias das demonstrações financeiras, e somente as, que são essenciais para a compreensão da situação financeira da Companhia em determinado período. As demonstrações financeiras da Companhia foram elaboradas com base no custo histórico como base de valor, com o caso de determinados ativos e passivos financeiros, tem seu custo ajustado para refletir a mensuração ao valor justo. Os ativos mantidos para a venda são mensurados pelo menor valor entre o valor contábil e o valor justo de mercado. A demonstração de balanço patrimonial valor adicionado: A apresentação da Demonstração do Valor Adicionado (DVA), individual e consolidada, é requerida pela legislação societária brasileira e pelas práticas contábeis adotadas no Brasil aplicáveis a companhias abertas. A DVA foi preparada de acordo com os critérios definidos no Pronunciamento emitido pelo Comitê de Pronunciamentos Contábeis ("CPC") e as práticas contábeis adotadas no Brasil aplicáveis a companhias abertas. As demonstrações financeiras são apresentadas em milhares de reais, exceto onde indicado de outra forma. **Consolidação:** A Companhia consolida todas as entidades sobre as quais detém controle, isto é, quando está exposta em todo direitos a retornos variáveis de seu envolvimento com a investida e tem capacidade de influenciar atividades relevantes da investida. As controladas consolidadas em 31 de dezembro de 2025 são:

Empresas	% de participação no capital		Localização da sede
	2025	2024	
Biomm International Inc.	100	100	Índia
Biomm Middle East Inc. (*)	100	100	Índia

(\*) As participações apresentadas representam o percentual detido pela Companhia independentemente da capital da Controlada. Em 29 de abril de 2023, foi constituída a empresa Biomm International Inc., com sede na cidade de Road Town, Tórcia, capital do território das Ilhas Virgens Britânicas. A Biomm subsequente a totalidade das ações da Biomm International Inc., contudo não se desincumbiu de suas atividades operacionais. A Biomm Middle East Inc. foi constituída em conformidade com a legislação do país. A subsidiária integral da Biomm International Inc., Biomm Middle East Inc possui sede também na cidade de Road Town, nas Ilhas Virgens Britânicas. A Biomm International Inc. subscrevu a totalidade das ações, correspondentes a US\$50 milhões em novas expressões, conforme permitido pela legislação do país. A empresa foi criada para facilitar a negociação de contratos de licenciamento. A Biomm Middle East Inc. está diretamente ligada ao projeto da Arábia Saudita.

3. **Uso de estimativas e julgamentos**  
Na apresentação das demonstrações financeiras individuais e consolidadas a Administração utilizou julgamentos, estimativas e premissas que afetam a elaboração das políticas contábeis e os valores reportados dos ativos, passivos, receitas e despesas. Os resultados reais podem divergir dessas estimativas. As estimativas e premissas são revisadas de forma contínua. As revisões das estimativas são reconhecidas respectivamente. **Julgamentos:** A determinação do valor justo de instrumentos financeiros: Composição de balanço patrimonial valor justo de seus instrumentos financeiros considerando a natureza e a composição de sua carteira. Os depósitos bancários e as aplicações financeiras são avaliados ao valor justo, sendo que as aplicações em moeda nacional estão majoritariamente lastreadas em títulos de baixo risco de crédito e em títulos públicos federais, minimizando variações significativas em seu valor. No caso de depósitos e aplicações financeiras em moeda estrangeira o valor justo pode ser impactado por oscilações na taxa de câmbio, refletindo a exposição cambial da Companhia. b. **Redução ao valor recuperável de investimentos em controlada em conjunto:** A sociedade Joint venture Gabas Global, na Arábia Saudita, constituída em 2008 apresenta um balanço patrimonial negativo. A administração espera que o valor de recuperação seja recuperado, porém, político e econômico saudita, que trazem incertezas em relação à sua liquidez. Dessa forma, foi reconhecida uma perda ao valor realizável da totalidade desse investimento. **Estimativas e premissas:** A Companhia aplica o método de custo histórico para a avaliação de ativos e passivos. As estimativas e premissas são revisadas de forma contínua. As revisões das estimativas são reconhecidas respectivamente. **Julgamentos:** A determinação do valor justo de instrumentos financeiros: Composição de balanço patrimonial valor justo de seus instrumentos financeiros considerando a natureza e a composição de sua carteira. Os depósitos bancários e as aplicações financeiras são avaliados ao valor justo, sendo que as aplicações em moeda nacional estão majoritariamente lastreadas em títulos de baixo risco de crédito e em títulos públicos federais, minimizando variações significativas em seu valor. No caso de depósitos e aplicações financeiras em moeda estrangeira o valor justo pode ser impactado por oscilações na taxa de câmbio, refletindo a exposição cambial da Companhia. b. **Redução ao valor recuperável de investimentos em controlada em conjunto:** A sociedade Joint venture Gabas Global, na Arábia Saudita, constituída em 2008 apresenta um balanço patrimonial negativo. A administração espera que o valor de recuperação seja recuperado, porém, político e econômico saudita, que trazem incertezas em relação à sua liquidez. Dessa forma, foi reconhecida uma perda ao valor realizável da totalidade desse investimento. **Estimativas e premissas:** A Companhia aplica o método de custo histórico para a avaliação de ativos e passivos. As estimativas e premissas são revisadas de forma contínua. As revisões das estimativas são reconhecidas respectivamente. **Julgamentos:** A determinação do valor justo de instrumentos financeiros: Composição de balanço patrimonial valor justo de seus instrumentos financeiros considerando a natureza e a composição de sua carteira. Os depósitos bancários e as aplicações financeiras são avaliados ao valor justo, sendo que as aplicações em moeda nacional estão majoritariamente lastreadas em títulos de baixo risco de crédito e em títulos públicos federais, minimizando variações significativas em seu valor. No caso de depósitos e aplicações financeiras em moeda estrangeira o valor justo pode ser impactado por oscilações na taxa de câmbio, refletindo a exposição cambial da Companhia. b. **Redução ao valor recuperável de investimentos em controlada em conjunto:** A sociedade Joint venture Gabas Global, na Arábia Saudita, constituída em 2008 apresenta um balanço patrimonial negativo. A administração espera que o valor de recuperação seja recuperado, porém, político e econômico saudita, que trazem incertezas em relação à sua liquidez. Dessa forma, foi reconhecida uma perda ao valor realizável da totalidade desse investimento. **Estimativas e premissas:** A Companhia aplica o método de custo histórico para a avaliação de ativos e passivos. As estimativas e premissas são revisadas de forma contínua. As revisões das estimativas são reconhecidas respectivamente. **Julgamentos:** A determinação do valor justo de instrumentos financeiros: Composição de balanço patrimonial valor justo de seus instrumentos financeiros considerando a natureza e a composição de sua carteira. Os depósitos bancários e as aplicações financeiras são avaliados ao valor justo, sendo que as aplicações em moeda nacional estão majoritariamente lastreadas em títulos de baixo risco de crédito e em títulos públicos federais, minimizando variações significativas em seu valor. No caso de depósitos e aplicações financeiras em moeda estrangeira o valor justo pode ser impactado por oscilações na taxa de câmbio, refletindo a exposição cambial da Companhia. b. **Redução ao valor recuperável de investimentos em controlada em conjunto:** A sociedade Joint venture Gabas Global, na Arábia Saudita, constituída em 2008 apresenta um balanço patrimonial negativo. A administração espera que o valor de recuperação seja recuperado, porém, político e econômico saudita, que trazem incertezas em relação à sua liquidez. Dessa forma, foi reconhecida uma perda ao valor realizável da totalidade desse investimento. **Estimativas e premissas:** A Companhia aplica o método de custo histórico para a avaliação de ativos e passivos. As estimativas e premissas são revisadas de forma contínua. As revisões das estimativas são reconhecidas respectivamente. **Julgamentos:** A determinação do valor justo de instrumentos financeiros: Composição de balanço patrimonial valor justo de seus instrumentos financeiros considerando a natureza e a composição de sua carteira. Os depósitos bancários e as aplicações financeiras são avaliados ao valor justo, sendo que as aplicações em moeda nacional estão majoritariamente lastreadas em títulos de baixo risco de crédito e em títulos públicos federais, minimizando variações significativas em seu valor. No caso de depósitos e aplicações financeiras em moeda estrangeira o valor justo pode ser impactado por oscilações na taxa de câmbio, refletindo a exposição cambial da Companhia. b. **Redução ao valor recuperável de investimentos em controlada em conjunto:** A sociedade Joint venture Gabas Global, na Arábia Saudita, constituída em 2008 apresenta um balanço patrimonial negativo. A administração espera que o valor de recuperação seja recuperado, porém, político e econômico saudita, que trazem incertezas em relação à sua liquidez. Dessa forma, foi reconhecida uma perda ao valor realizável da totalidade desse investimento. **Estimativas e premissas:** A Companhia aplica o método de custo histórico para a avaliação de ativos e passivos. As estimativas e premissas são revisadas de forma contínua. As revisões das estimativas são reconhecidas respectivamente. **Julgamentos:** A determinação do valor justo de instrumentos financeiros: Composição de balanço patrimonial valor justo de seus instrumentos financeiros considerando a natureza e a composição de sua carteira. Os depósitos bancários e as aplicações financeiras são avaliados ao valor justo, sendo que as aplicações em moeda nacional estão majoritariamente lastreadas em títulos de baixo risco de crédito e em títulos públicos federais, minimizando variações significativas em seu valor. No caso de depósitos e aplicações financeiras em moeda estrangeira o valor justo pode ser impactado por oscilações na taxa de câmbio, refletindo a exposição cambial da Companhia. b. **Redução ao valor recuperável de investimentos em controlada em conjunto:** A sociedade Joint venture Gabas Global, na Arábia Saudita, constituída em 2008 apresenta um balanço patrimonial negativo. A administração espera que o valor de recuperação seja recuperado, porém, político e econômico saudita, que trazem incertezas em relação à sua liquidez. Dessa forma, foi reconhecida uma perda ao valor realizável da totalidade desse investimento. **Estimativas e premissas:** A Companhia aplica o método de custo histórico para a avaliação de ativos e passivos. As estimativas e premissas são revisadas de forma contínua. As revisões das estimativas são reconhecidas respectivamente. **Julgamentos:** A determinação do valor justo de instrumentos financeiros: Composição de balanço patrimonial valor justo de seus instrumentos financeiros considerando a natureza e a composição de sua carteira. Os depósitos bancários e as aplicações financeiras são avaliados ao valor justo, sendo que as aplicações em moeda nacional estão majoritariamente lastreadas em títulos de baixo risco de crédito e em títulos públicos federais, minimizando variações significativas em seu valor. No caso de depósitos e aplicações financeiras em moeda estrangeira o valor justo pode ser impactado por oscilações na taxa de câmbio, refletindo a exposição cambial da Companhia. b. **Redução ao valor recuperável de investimentos em controlada em conjunto:** A sociedade Joint venture Gabas Global, na Arábia Saudita, constituída em 2008 apresenta um balanço patrimonial negativo. A administração espera que o valor de recuperação seja recuperado, porém, político e econômico saudita, que trazem incertezas em relação à sua liquidez. Dessa forma, foi reconhecida uma perda ao valor realizável da totalidade desse investimento. **Estimativas e premissas:** A Companhia aplica o método de custo histórico para a avaliação de ativos e passivos. As estimativas e premissas são revisadas de forma contínua. As revisões das estimativas são reconhecidas respectivamente. **Julgamentos:** A determinação do valor justo de instrumentos financeiros: Composição de balanço patrimonial valor justo de seus instrumentos financeiros considerando a natureza e a composição de sua carteira. Os depósitos bancários e as aplicações financeiras são avaliados ao valor justo, sendo que as aplicações em moeda nacional estão majoritariamente lastreadas em títulos de baixo risco de crédito e em títulos públicos federais, minimizando variações significativas em seu valor. No caso de depósitos e aplicações financeiras em moeda estrangeira o valor justo pode ser impactado por oscilações na taxa de câmbio, refletindo a exposição cambial da Companhia. b. **Redução ao valor recuperável de investimentos em controlada em conjunto:** A sociedade Joint venture Gabas Global, na Arábia Saudita, constituída em 2008 apresenta um balanço patrimonial negativo. A administração espera que o valor de recuperação seja recuperado, porém, político e econômico saudita, que trazem incertezas em relação à sua liquidez. Dessa forma, foi reconhecida uma perda ao valor realizável da totalidade desse investimento. **Estimativas e premissas:** A Companhia aplica o método de custo histórico para a avaliação de ativos e passivos. As estimativas e premissas são revisadas de forma contínua. As revisões das estimativas são reconhecidas respectivamente. **Julgamentos:** A determinação do valor justo de instrumentos financeiros: Composição de balanço patrimonial valor justo de seus instrumentos financeiros considerando a natureza e a composição de sua carteira. Os depósitos bancários e as aplicações financeiras são avaliados ao valor justo, sendo que as aplicações em moeda nacional estão majoritariamente lastreadas em títulos de baixo risco de crédito e em títulos públicos federais, minimizando variações significativas em seu valor. No caso de depósitos e aplicações financeiras em moeda estrangeira o valor justo pode ser impactado por oscilações na taxa de câmbio, refletindo a exposição cambial da Companhia. b. **Redução ao valor recuperável de investimentos em controlada em conjunto:** A sociedade Joint venture Gabas Global, na Arábia Saudita, constituída em 2008 apresenta um balanço patrimonial negativo. A administração espera que o valor de recuperação seja recuperado, porém, político e econômico saudita, que trazem incertezas em relação à sua liquidez. Dessa forma, foi reconhecida uma perda ao valor realizável da totalidade desse investimento. **Estimativas e premissas:** A Companhia aplica o método de custo histórico para a avaliação de ativos e passivos. As estimativas e premissas são revisadas de forma contínua. As revisões das estimativas são reconhecidas respectivamente. **Julgamentos:** A determinação do valor justo de instrumentos financeiros: Composição de balanço patrimonial valor justo de seus instrumentos financeiros considerando a natureza e a composição de sua carteira. Os depósitos bancários e as aplicações financeiras são avaliados ao valor justo, sendo que as aplicações em moeda nacional estão majoritariamente lastreadas em títulos de baixo risco de crédito e em títulos públicos federais, minimizando variações significativas em seu valor. No caso de depósitos e aplicações financeiras em moeda estrangeira o valor justo pode ser impactado por oscilações na taxa de câmbio, refletindo a exposição cambial da Companhia. b. **Redução ao valor recuperável de investimentos em controlada em conjunto:** A sociedade Joint venture Gabas Global, na Arábia Saudita, constituída em 2008 apresenta um balanço patrimonial negativo. A administração espera que o valor de recuperação seja recuperado, porém, político e econômico saudita, que trazem incertezas em relação à sua liquidez. Dessa forma, foi reconhecida uma perda ao valor realizável da totalidade desse investimento. **Estimativas e premissas:** A Companhia aplica o método de custo histórico para a avaliação de ativos e passivos. As estimativas e premissas são revisadas de forma contínua. As revisões das estimativas são reconhecidas respectivamente. **Julgamentos:** A determinação do valor justo de instrumentos financeiros: Composição de balanço patrimonial valor justo de seus instrumentos financeiros considerando a natureza e a composição de sua carteira. Os depósitos bancários e as aplicações financeiras são avaliados ao valor justo, sendo que as aplicações em moeda nacional estão majoritariamente lastreadas em títulos de baixo risco de crédito e em títulos públicos federais, minimizando variações significativas em seu valor. No caso de depósitos e aplicações financeiras em moeda estrangeira o valor justo pode ser impactado por oscilações na taxa de câmbio, refletindo a exposição cambial da Companhia. b. **Redução ao valor recuperável de investimentos em controlada em conjunto:** A sociedade Joint venture Gabas Global, na Arábia Saudita, constituída em 2008 apresenta um balanço patrimonial negativo. A administração espera que o valor de recuperação seja recuperado, porém, político e econômico saudita, que trazem incertezas em relação à sua liquidez. Dessa forma, foi reconhecida uma perda ao valor realizável da totalidade desse investimento. **Estimativas e premissas:** A Companhia aplica o método de custo histórico para a avaliação de ativos e passivos. As estimativas e premissas são revisadas de forma contínua. As revisões das estimativas são reconhecidas respectivamente. **Julgamentos:** A determinação do valor justo de instrumentos financeiros: Composição de balanço patrimonial valor justo de seus instrumentos financeiros considerando a natureza e a composição de sua carteira. Os depósitos bancários e as aplicações financeiras são avaliados ao valor justo, sendo que as aplicações em moeda nacional estão majoritariamente lastreadas em títulos de baixo risco de crédito e em títulos públicos federais, minimizando variações significativas em seu valor. No caso de depósitos e aplicações financeiras em moeda estrangeira o valor justo pode ser impactado por oscilações na taxa de câmbio, refletindo a exposição cambial da Companhia. b. **Redução ao valor recuperável de investimentos em controlada em conjunto:** A sociedade Joint venture Gabas Global, na Arábia Saudita, constituída em 2008 apresenta um balanço patrimonial negativo. A administração espera que o valor de recuperação seja recuperado, porém, político e econômico saudita, que trazem incertezas em relação à sua liquidez. Dessa forma, foi reconhecida uma perda ao valor realizável da totalidade desse investimento. **Estimativas e premissas:** A Companhia aplica o método de custo histórico para a avaliação de ativos e passivos. As estimativas e premissas são revisadas de forma contínua. As revisões das estimativas são reconhecidas respectivamente. **Julgamentos:** A determinação do valor justo de instrumentos financeiros: Composição de balanço patrimonial valor justo de seus instrumentos financeiros considerando a natureza e a composição de sua carteira. Os depósitos bancários e as aplicações financeiras são avaliados ao valor justo, sendo que as aplicações em moeda nacional estão majoritariamente lastreadas em títulos de baixo risco de crédito e em títulos públicos federais, minimizando variações significativas em seu valor. No caso de depósitos e aplicações financeiras em moeda estrangeira o valor justo pode ser impactado por oscilações na taxa de câmbio, refletindo a exposição cambial da Companhia. b. **Redução ao valor recuperável de investimentos em controlada em conjunto:** A sociedade Joint venture Gabas Global, na Arábia Saudita, constituída em 2008 apresenta um balanço patrimonial negativo. A administração espera que o valor de recuperação seja recuperado, porém, político e econômico saudita, que trazem incertezas em relação à sua liquidez. Dessa forma, foi reconhecida uma perda ao valor realizável da totalidade desse investimento. **Estimativas e premissas:** A Companhia aplica o método de custo histórico para a avaliação de ativos e passivos. As estimativas e premissas são revisadas de forma contínua. As revisões das estimativas são reconhecidas respectivamente. **Julgamentos:** A determinação do valor justo de instrumentos financeiros: Composição de balanço patrimonial valor justo de seus instrumentos financeiros considerando a natureza e a composição de sua carteira. Os depósitos bancários e as aplicações financeiras são avaliados ao valor justo, sendo que as aplicações em moeda nacional estão majoritariamente lastreadas em títulos de baixo risco de crédito e em títulos públicos federais, minimizando variações significativas em seu valor. No caso de depósitos e aplicações financeiras em moeda estrangeira o valor justo pode ser impactado por oscilações na taxa de câmbio, refletindo a exposição cambial da Companhia. b. **Redução ao valor recuperável de investimentos em controlada em conjunto:** A sociedade Joint venture Gabas Global, na Arábia Saudita, constituída em 2008 apresenta um balanço patrimonial negativo. A administração espera que o valor de recuperação seja recuperado, porém, político e econômico saudita, que trazem incertezas em relação à sua liquidez. Dessa forma, foi reconhecida uma perda ao valor realizável da totalidade desse investimento. **Estimativas e premissas:** A Companhia aplica o método de custo histórico para a avaliação de ativos e passivos. As estimativas e premissas são revisadas de forma contínua. As revisões das estimativas são reconhecidas respectivamente. **Julgamentos:** A determinação do valor justo de instrumentos financeiros: Composição de balanço patrimonial valor justo de seus instrumentos financeiros considerando a natureza e a composição de sua carteira. Os depósitos bancários e as aplicações financeiras são avaliados ao valor justo, sendo que as aplicações em moeda nacional estão majoritariamente lastreadas em títulos de baixo risco de crédito e em títulos públicos federais, minimizando variações significativas em seu valor. No caso de depósitos e aplicações financeiras em moeda estrangeira o valor justo pode ser impactado por oscilações na taxa de câmbio, refletindo a exposição cambial da Companhia. b. **Redução ao valor recuperável de investimentos em controlada em conjunto:** A sociedade Joint venture Gabas Global, na Arábia Saudita, constituída em 2008 apresenta um balanço patrimonial negativo. A administração espera que o valor de recuperação seja recuperado, porém, político e econômico saudita, que trazem incertezas em relação à sua liquidez. Dessa forma, foi reconhecida uma perda ao valor realizável da totalidade desse investimento. **Estimativas e premissas:** A Companhia aplica o método de custo histórico para a avaliação de ativos e passivos. As estimativas e premissas são revisadas de forma contínua. As revisões das estimativas são reconhecidas respectivamente. **Julgamentos:** A determinação do valor justo de instrumentos financeiros: Composição de balanço patrimonial valor justo de seus instrumentos financeiros considerando a natureza e a composição de sua carteira. Os depósitos bancários e as aplicações financeiras são avaliados ao valor justo, sendo que as aplicações em moeda nacional estão majoritariamente lastreadas em títulos de baixo risco de crédito e em títulos públicos federais, minimizando variações significativas em seu valor. No caso de depósitos e aplicações financeiras em moeda estrangeira o valor justo pode ser impactado por oscilações na taxa de câmbio, refletindo a exposição cambial da Companhia. b. **Redução ao valor recuperável de investimentos em controlada em conjunto:** A sociedade Joint venture Gabas Global, na Arábia Saudita, constituída em 2008 apresenta um balanço patrimonial negativo. A administração espera que o valor de recuperação seja recuperado, porém, político e econômico saudita, que trazem incertezas em relação à sua liquidez. Dessa forma, foi reconhecida uma perda ao valor realizável da totalidade desse investimento. **Estimativas e premissas:** A Companhia aplica o método de custo histórico para a avaliação de ativos e passivos. As estimativas e premissas são revisadas de forma contínua. As revisões das estimativas são reconhecidas respectivamente. **Julgamentos:** A determinação do valor justo de instrumentos financeiros: Composição de balanço patrimonial valor justo de seus instrumentos financeiros considerando a natureza e a composição de sua carteira. Os depósitos bancários e as aplicações financeiras são avaliados ao valor justo, sendo que as aplicações em moeda nacional estão majoritariamente lastreadas em títulos de baixo risco de crédito e em títulos públicos federais, minimizando variações significativas em seu valor. No caso de depósitos e aplicações financeiras em moeda estrangeira o valor justo pode ser impactado por oscilações na taxa de câmbio, refletindo a exposição cambial da Companhia. b. **Redução ao valor recuperável de investimentos em controlada em conjunto:** A sociedade Joint venture Gabas Global, na Arábia Saudita, constituída em 2008 apresenta um balanço patrimonial negativo. A administração espera que o valor de recuperação seja recuperado, porém, político e econômico saudita, que trazem incertezas em relação à sua liquidez. Dessa forma, foi reconhecida uma perda ao valor realizável da totalidade desse investimento. **Estimativas e premissas:** A Companhia aplica o método de custo histórico para a avaliação de ativos e passivos. As estimativas e premissas são revisadas de forma contínua. As revisões das estimativas são reconhecidas respectivamente. **Julgamentos:** A determinação do valor justo de instrumentos financeiros: Composição de balanço patrimonial valor justo de seus instrumentos financeiros considerando a natureza e a composição de sua carteira. Os depósitos bancários e as aplicações financeiras são avaliados ao valor justo, sendo que as aplicações em moeda nacional estão majoritariamente lastreadas em títulos de baixo risco de crédito e em títulos públicos federais, minimizando variações significativas em seu valor. No caso de depósitos e aplicações financeiras em moeda estrangeira o valor justo pode ser impactado por oscilações na taxa de câmbio, refletindo a exposição cambial da Companhia. b. **Redução ao valor recuperável de investimentos em controlada em conjunto:** A sociedade Joint venture Gabas Global, na Arábia Saudita, constituída em 2008 apresenta um balanço patrimonial negativo. A administração espera que o valor de recuperação seja recuperado, porém, político e econômico saudita, que trazem incertezas em relação à sua liquidez. Dessa forma, foi reconhecida uma perda ao valor realizável da totalidade desse investimento. **Estimativas e premissas:** A Companhia aplica o método de custo histórico para a avaliação de ativos e passivos. As estimativas e premissas são revisadas de forma contínua. As revisões das estimativas são reconhecidas respectivamente. **Julgamentos:** A determinação do valor justo de instrumentos financeiros: Composição de balanço patrimonial valor justo de seus instrumentos financeiros considerando a natureza e a composição de sua carteira. Os depósitos bancários e as aplicações financeiras são avaliados ao valor justo, sendo que as aplicações em moeda nacional estão majoritariamente lastreadas em títulos de baixo risco de crédito e em títulos públicos federais, minimizando variações significativas em seu valor. No caso de depósitos e aplicações financeiras em moeda estrangeira o valor justo pode ser impactado por oscilações na taxa de câmbio, refletindo a exposição cambial da Companhia. b. **Redução ao valor recuperável de investimentos em controlada em conjunto:** A sociedade Joint venture Gabas Global, na Arábia Saudita, constituída em 2008 apresenta um balanço patrimonial negativo. A administração espera que o valor de recuperação seja recuperado, porém, político e econômico saudita, que trazem incertezas em relação à sua liquidez. Dessa forma, foi reconhecida uma perda ao valor realizável da totalidade desse investimento. **Estimativas e premissas:** A Companhia aplica o método de custo histórico para a avaliação de ativos e passivos. As estimativas e premissas são revisadas de forma contínua. As revisões das estimativas são reconhecidas respectivamente. **Julgamentos:** A determinação do valor justo de instrumentos financeiros: Composição de balanço patrimonial valor justo de seus instrumentos financeiros considerando a natureza e a composição de sua carteira. Os depósitos bancários e as aplicações financeiras são avaliados ao valor justo, sendo que as aplicações em moeda nacional estão majoritariamente lastreadas em títulos de baixo risco de crédito e em títulos públicos federais, minimizando variações significativas em seu valor. No caso de depósitos e aplicações financeiras em moeda estrangeira o valor justo pode ser impactado por oscilações na taxa de câmbio, refletindo a exposição cambial da Companhia. b. **Redução ao valor recuperável de investimentos em controlada em conjunto:** A sociedade Joint venture Gabas Global, na Arábia Saudita, constituída em 2008 apresenta um balanço patrimonial negativo. A administração espera que o valor de recuperação seja recuperado, porém, político e econômico saudita, que trazem incertezas em relação à sua liquidez. Dessa forma, foi reconhecida uma perda ao valor realizável da totalidade desse investimento. **Estimativas e premissas:** A Companhia aplica o método de custo histórico para a avaliação de ativos e passivos. As estimativas e premissas são revisadas de forma contínua. As revisões das estimativas são reconhecidas respectivamente. **Julgamentos:** A determinação do valor justo de instrumentos financeiros: Composição de balanço patrimonial valor justo de seus instrumentos financeiros considerando a natureza e a composição de sua carteira. Os depósitos bancários e as aplicações financeiras são avaliados ao valor justo, sendo que as aplicações em moeda nacional estão majoritariamente lastreadas em títulos de baixo risco de crédito e em títulos públicos federais, minimizando variações significativas em seu valor. No caso de depósitos e aplicações financeiras em moeda estrangeira o valor justo pode ser impactado por oscilações na taxa de câmbio, refletindo a exposição cambial da Companhia. b. **Redução ao valor recuperável de investimentos em controlada em conjunto:** A sociedade Joint venture Gabas Global, na Arábia Saudita, constituída em 2008 apresenta um balanço patrimonial negativo. A administração espera que o valor de recuperação seja recuperado, porém, político e econômico saudita, que trazem incertezas em relação à sua liquidez. Dessa forma, foi reconhecida uma perda ao valor realizável da totalidade desse investimento. **Estimativas e premissas:** A Companhia aplica o método de custo histórico para a avaliação de ativos e passivos. As estimativas e premissas são revisadas de forma contínua. As revisões das estimativas são reconhecidas respectivamente. **Julgamentos:** A determinação do valor justo de instrumentos financeiros: Composição de balanço patrimonial valor justo de seus instrumentos financeiros considerando a natureza e a composição de sua carteira. Os depósitos bancários e as aplicações financeiras são avaliados ao valor justo, sendo que as aplicações em moeda nacional estão majoritariamente lastreadas em títulos de baixo risco de crédito e em títulos públicos federais, minimizando variações significativas em seu valor. No caso de depósitos e aplicações financeiras em moeda estrangeira o valor justo pode ser impactado por oscilações na taxa de câmbio, refletindo a exposição cambial da Companhia. b. **Redução ao valor recuperável de investimentos em controlada em conjunto:** A sociedade Joint venture Gabas Global, na Arábia Saudita, constituída em 2008 apresenta um balanço patrimonial negativo. A administração espera que o valor de recuperação seja recuperado, porém, político e econômico saudita, que trazem incertezas em relação à sua liquidez. Dessa forma, foi reconhecida uma perda ao valor realizável da totalidade desse investimento. **Estimativas e premissas:** A Companhia aplica o método de custo histórico para a avaliação de ativos e passivos. As estimativas e premissas são revisadas de forma contínua. As revisões das estimativas são reconhecidas respectivamente. **Julgamentos:** A determinação do valor justo de instrumentos financeiros: Composição de balanço patrimonial valor justo de seus instrumentos financeiros considerando a natureza e a composição de sua carteira. Os depósitos bancários e as aplicações financeiras são avaliados ao valor justo, sendo que as aplicações em moeda nacional estão majoritariamente lastreadas em títulos de baixo risco de crédito e em títulos públicos federais, minimizando variações significativas em seu valor. No caso de depósitos e aplicações financeiras em moeda estrangeira o valor justo pode ser impactado por oscilações na taxa de câmbio, refletindo a exposição cambial da Companhia. b. **Redução ao valor recuperável de investimentos em controlada em conjunto:** A sociedade Joint venture Gabas Global, na Arábia Saudita, constituída em 2008 apresenta um balanço patrimonial negativo. A administração espera que o valor de recuperação seja recuperado, porém, político e econômico saudita, que trazem incertezas em relação à sua liquidez. Dessa forma, foi reconhecida uma perda ao valor realizável da totalidade desse investimento. **Estimativas e premissas:** A Companhia aplica o método de custo histórico para a avaliação de ativos e passivos. As estimativas e premissas são revisadas de forma contínua. As revisões das estimativas são reconhecidas respectivamente. **Julgamentos:** A determinação do valor justo de instrumentos financeiros: Composição de balanço patrimonial valor justo de seus instrumentos financeiros considerando a natureza e a composição de sua carteira. Os depósitos bancários e as aplicações financeiras são avaliados ao valor justo, sendo que as aplicações em moeda nacional estão majoritariamente lastreadas em títulos de baixo risco de crédito e em títulos públicos federais, minimizando variações significativas em seu valor. No caso de depósitos e aplicações financeiras em moeda estrangeira o valor justo pode ser impactado por oscilações na taxa de câmbio, refletindo a exposição cambial da Companhia. b. **Redução ao valor recuperável de investimentos em controlada em conjunto:** A sociedade Joint venture Gabas Global, na Arábia Saudita, constituída em 2008 apresenta um balanço patrimonial negativo. A administração espera que o valor de recuperação seja recuperado, porém, político e econômico saudita, que trazem incertezas em relação à sua liquidez. Dessa forma, foi reconhecida uma perda ao valor realizável da totalidade desse investimento. **Estimativas e premissas:** A Companhia aplica o método de custo histórico para a avaliação de ativos e passivos. As estimativas e premissas são revisadas de forma contínua. As revisões das estimativas são reconhecidas respectivamente. **Julgamentos:** A determinação do valor justo de instrumentos financeiros: Composição de balanço patrimonial valor justo de seus instrumentos financeiros considerando a natureza e a composição de sua carteira. Os depósitos bancários e as aplicações financeiras são avaliados ao valor justo, sendo que as aplicações em moeda nacional estão majoritariamente lastreadas em títulos de baixo risco de crédito e em títulos públicos federais, minimizando variações significativas em seu valor. No caso de depósitos e aplicações financeiras em moeda estrangeira o valor justo pode ser impactado por oscilações na taxa de câmbio, refletindo a exposição cambial da Companhia. b. **Redução ao valor recuperável de investimentos em controlada em conjunto:** A sociedade Joint venture Gabas Global, na Arábia Saudita, constituída em 2008 apresenta um balanço patrimonial negativo. A



medida que sejam cumpridas as condições de vesting. Os valores a pagar aos beneficiários apresentados como outros passivos não circulante. **n) Capital social:** As ações ordinárias são classificadas no patrimônio líquido. Os custos incrementais diretamente atribuíveis à emissão de novas ações ou opções são registrados no patrimônio líquido como uma dedução do valor líquido, líquidos de impostos. **o) Reconhecimento de receita:** A receita é reconhecida quando a Companhia satisfaz suas obrigações de performance ao transferir o controle dos produtos cliente, conforme estabelecido no CPC 47 – Receita de Contrato com Cliente. **Vendor products:** A receita compreende o valor justo da contraprestação recebida por a receber pela comercialização de produtos no curso normal das atividades da Companhia. A receita é apresentada líquida dos impostos, das devoluções, dos abatimentos e descontos, bem como das eliminações das vendas entre empresas do grupo. A Companhia reconhece a receita quando o valor da receita pode ser mensurado com segurança, é provável que benefícios econômicos futuros fluirão para a entidade e quando critérios específicos tiverem sido atendidos para cada uma de suas atividades. A Companhia baseia suas estimativas em registros históricos, levando em consideração o tipo de cliente, o tipo de transação e as especificações de cada venda.

Tipo de mercado	Natureza e época do cumprimento das obrigações	Política de reconhecimento da receita
Mercado Público (SUS)	Contratos de fornecimento contínuo de insulinas (humana e glargina) ao Ministério da Saúde, via PDP, ao longo do exercício. Os entregas são programadas em lotes mensais/trimestrais, com acatamento formal. Faturamento ocorre no momento da saída da mercadoria e o pagamento após a entrega e análise dos produtos. Contratos possuem cláusulas de prorrogação automática e preços reajustados anualmente.	A receita é reconhecida ao longo do tempo, à medida que as entregas são realizadas e o cliente, refletindo o longo prazo do exercício. Os pagamentos são programados em lotes mensais/trimestrais, com acatamento formal. Faturamento ocorre no momento da saída da mercadoria e o pagamento após a entrega e análise dos produtos. Contratos possuem cláusulas de prorrogação automática e preços reajustados anualmente.
Mercado Privado	Vendas de insulina glargina (Glargin®) e produtos de parcerias a distribuidores, farmácias, hospitais e privados e operadores de saúde. O controle dos produtos é transferido no momento da entrega física e acatamento nas instalações do cliente. Faturamento imediato. Para produtos de parcerias, a BIOMM possui atuação como distribuidora exclusiva.	A receita é reconhecida em um ponto específico no tempo, quando o controle dos produtos é transferido ao cliente, o privado ou operador de saúde. O controle dos produtos é transferido no momento da entrega física e acatamento nas instalações do cliente. Faturamento imediato. Para produtos de parcerias, a BIOMM possui atuação como distribuidora exclusiva.

**Receita de juros:** Para todos os instrumentos financeiros avaliados ao custo amortizado e ativos financeiros que rendem juros, a receita ou despesa financeira é contabilizada utilizando-se a taxa de juros efetiva, que descarta exatamente os pagamentos ou recebimentos futuros estimados de caixa ao longo da vida estimada do instrumento financeiro ou em um período de tempo mais curto, quando aplicável, ao valor contábil líquido do ativo ou passivo financeiro. A receita de juros é incluída na rubrica "receita financeira", na demonstração do resultado.

**Arrendamentos:** Ativos de direito de uso: A Companhia reconhece os ativos de direito de uso na data de início do arrendamento. Os ativos de direito de uso são mensurados ao custo, deduzidos de qualquer depreciação acumulada e perdas por redução ao valor recuperável, e ajustados por qualquer nova remuneração dos passivos de arrendamento. O custo dos ativos de direito de uso inclui o valor dos passivos de arrendamento reconhecidos, custos dos juros iniciais incorridos e pagamentos de arrendamentos realizados até a data de início, menos os incentivos incentivados por arrendadores. **Passivos de arrendamento:** Na data de início do arrendamento, a Companhia reconhece os passivos de arrendamento mensurados pelo valor presente dos pagamentos do arrendamento a serem realizados durante o prazo do arrendamento. Os pagamentos do arrendamento incluem pagamentos fixos menos quaisquer incentivos de arrendamento a receber, pagamentos variáveis de arrendamento que dependem de um índice ou taxa de mercado e pagamentos sob garantias de valor residual. Os pagamentos de arrendamento incluem ainda o preço de exercício de uma opção de compra razoavelmente certa de ser exercida pela Companhia e pagamentos de multas pela rescisão do arrendamento, se o prazo do arrendamento refletir a Companhia exercendo a opção de rescindir o arrendamento. No balanço patrimonial, o saldo de arrendamentos está apresentado no grupo de outras contas a pagar. **Arrendamentos de curto prazo e de ativos de baixo valor:** A Companhia aplica a isenção de reconhecimento de arrendamento de curto prazo a seus arrendamentos de curto prazo de máquinas e equipamentos (ou seja, arrendamentos cujo prazo de arrendamento seja igual ou inferior a 12 meses a partir da data de início e que não contenham opção de compra). Também aplica a concessão de isenção de reconhecimento de ativos de baixo valor a arrendamentos de equipamento de escritório considerados de baixo valor. Os pagamentos de arrendamento de curto prazo e de arrendamentos de ativos de baixo valor são reconhecidos como despesa pelo método linear ao longo do prazo do arrendamento.

**Estimativa do valor justo:** O valor justo é o preço que seria recebido pela venda de um ativo ou pago pela transferência de um passivo em uma transação não baseada entre participantes do mercado na data de mensuração. A mensuração do valor justo é baseada na presunção de que a transação para vender o ativo ou transferir o passivo ocorrerá. No mercado principal para o ativo ou passivo, ou • Na ausência de um mercado principal, no mercado mais vantajoso para o ativo ou passivo. O mercado principal ou mais vantajoso deve ser acessível pela Companhia. A Companhia mensura o valor justo de um ativo ou passivo observando os dados disponíveis no mercado tanto quanto possível. Os valores justos são classificados em diferentes níveis de uma hierarquia baseada em avaliações de mercado. **Nível 1:** preços cotados (não ajustados) em mercados ativos para ativos e passivos e idênticos; **Nível 2:** inputs, exceto preços cotados, incluídos no Nível 1 que são observáveis para o ativo ou passivo, diretamente (preços) ou indiretamente (derivado de preços); **Nível 3:** premissas, para o ativo ou passivo, que não são baseadas em dados observáveis de mercado (inputs não observáveis). Informações adicionais sobre as premissas utilizadas pela Companhia para a mensuração dos valores justos estão incluídas na Nota Explicativa nº 29 - Instrumentos financeiros e gestão de riscos.

**5. Novas normas e interpretações**  
**Pronunciamentos emitidos, mas que não estavam em vigor em 31 de dezembro de 2025**  
As normas e interpretações emitidas, mas que ainda não estavam em vigor até a data de início da emissão das demonstrações financeiras da Companhia, estão descritas a seguir. A Companhia pretende adotar essas normas e interpretações novas e alteradas, se cabível, quando entrarem em vigor. **a) Apresentação e Divulgação nas Demonstrações Financeiras (CPC51/IFRS18)** – Este pronunciamento, que substituirá o CPC 26, introduz uma reforma estrutural na Demonstração do Resultado (DR) para melhorar a comunicação do desempenho da Companhia. A norma propõe a ser alterada a análise mais rígida de comparável ao classificar receitas e despesas em três categorias obrigatórias: operacional, investimento e financiamento. Além disso, a introdução do subtotal de "Lucro Operacional" e a exigência de conciliação de Medidas de Desempenho da Administração (MPMs) em nota explicativa reduzem a fragmentação das informações e oferecem uma visão padronizada da rentabilidade recorrente, eliminando ambiguidades no uso de indicadores não financeiros. A Companhia já está avaliando os impactos da adoção do CPC 51, que corresponde ao IFRS 18, e entende que sua implementação poderá resultar principalmente em mudanças na estrutura de apresentação da Demonstração do Resultado e no nível de detalhamento das divulgações em notas explicativas, não sendo esperados, até o momento, impactos relevantes nos valores reconhecidos nas demonstrações financeiras. **b) Relatório de Sustentabilidade – CPC51 e P2** – A adoção das normas brasileiras de sustentabilidade visa integrar informações financeiras e não financeiras, oferecendo ao leitor uma visão mais abrangente sobre o modelo de negócios da Companhia. O CBPS P1 estabelece requisitos gerais para a divulgação de riscos e oportunidades relacionados à sustentabilidade que podem afetar o fluxo de caixa, enquanto o CPC 52 foca especificamente em divulgações relacionadas a impactos ambientais e sociais. Essas normas proporcionarão maior transparência sobre como fatores ambientais e sociais impactam o valor da entidade no curto, médio e longo prazo, permitindo uma avaliação de risco mais precisa por parte de investidores e credores. A Companhia está avaliando os impactos decorrentes da adoção desses pronunciamentos e entende que sua implementação poderá resultar principalmente em mudanças na estrutura de divulgação das informações financeiras e oportunidades de sustentabilidade, bem como na necessidade de aprimoramento de processos internos de coleta, mensuração e reporte dessas informações. Até o momento, não são esperados impactos relevantes nos valores reconhecidos nas demonstrações financeiras da Companhia. **c) Outras Normas Contábeis** – Não se espera que as seguintes normas novas e alteradas tenham um impacto significativo nas demonstrações financeiras consolidadas do Grupo – Contratos de Hedge (CPC 40/48).

**6. Caixa e equivalentes de caixa**

	Controladora	Consolidado
Caixas e bancos em moeda nacional	6.628	5.152
Caixas e bancos em moedas estrangeiras	29	7
Aplicações financeiras	3.203	65.537
Aplicações financeiras - Time Deposit USD <sup>1</sup>	11.890	6.050
	21.946	76.742
	12.237	6.924
	22.304	77.620

Caixa e equivalentes de caixa compreendem os valores de caixa, certificados de depósitos bancários e aplicações financeiras com riscos insignificantes de alteração de valor. As aplicações em moeda nacional apresentam liquidez diária e apresentam rentabilidade média ponderada de 13,3% a.a., sendo 93,1% do CDI (11,2% a.a., sendo 99,4% do CDI em 31 de dezembro de 2024). <sup>1</sup> As aplicações em moeda estrangeira tem rentabilidade aplicada aos juros simples apresentando média ponderada de 4,0% a.a. sem indexador.

**7. Aplicações financeiras**

	Controladora	Consolidado
CDB Curto Prazo	11.112	48.729
CDB Longo Prazo	14.738	9.302
Aplicações financeiras - Time Deposit USD	6.768	9.769
	25.850	64.799
	53.621	75.121
Circulante	11.112	55.497
Não circulante	14.738	9.302

Em 31 de dezembro de 2025, a Companhia aplica os recursos na modalidade de certificados de depósitos bancários, emitidos por bancos de primeira linha e que apresentam baixos riscos de crédito. Essas aplicações apresentam rentabilidade média ponderada nos últimos 12 meses de 14,0% a.a., sendo 98,1% do CDI em 31 de dezembro de 2025 (10,5% a.a., sendo 96,4% do CDI em 31 de dezembro de 2024) e as aplicações em moeda estrangeira tem rentabilidade aplicada aos juros simples apresentando média ponderada de 4,0% a.a. sem indexador. O saldo de aplicações financeiras abaixo foi utilizado para: Garantia ao contrato de empréstimos na modalidade da Lei 4.131 junto ao Banco ABC, no montante de R\$9.770.133,23 em 31 de dezembro de 2024; garantia de investimentos em ações de empresas de capital aberto de curto e longo prazo, há saldo restrito que visa garantir fianças bancárias contratadas e cartas de crédito emitidas pela Companhia para fazer frente à importação de produtos. Nesse sentido, houve as cessões de título de crédito (renda fixa) em decorrência das contratações de fianças bancárias e cartas de crédito de importação, no total de R\$14.738 em 31 de dezembro de 2025 (R\$13.366 em 31 de dezembro de 2024) e no total de R\$1.738 em 31 de dezembro de 2024 (R\$1.937 em 31 de dezembro de 2024) em contrato de financiamento junto ao BNDES, (iii) R\$ 4.081 em 31 de dezembro de 2025 (R\$ 9.064 em 31 de dezembro de 2024), referente às cartas de crédito de importação junto ao BANCO DAYCOVAL (RS 1.635) e BANCO ABC (RS 1.726).

**8. Contas a receber**

	Controladora	Consolidado
Cientes nacionais	108.473	23.948
Provisão para perda estimada	(63.628)	(22.149)
	108.838	22.487

Os saldos por vencimento das contas a receber é como segue:

	Controladora	Consolidado
A vencer	108.326	22.626
Vencidas	11.474	23.148
	108.473	23.148

Vendas De 1 a 30 dias 749 79  
De 31 a 60 dias - -  
De 61 a 180 dias - -  
Acima de 181 dias 398 530

A movimentação das perdas estimadas é como segue:

	Controladora	Consolidado
Saldo inicial (Adições) reversão ao resultado	(19)	(22)
Reversão	(436)	(10)
Baixa efetiva (recebimento)	(635)	(199)
<b>Saldo final</b>	<b>(635)</b>	<b>(199)</b>

**9 Estoques**

	Controladora	Consolidado
Mercadoria para revenda	5.583	3.802
Mercadoria para venda	12.154	3.143
Estoque em trânsito	13.231	12.977
Estoque em poder de terceiros	14.852	14.488
Produtos em elaboração	10.421	14.422
Matérias-primas	21.325	18.194
Outros estoques	1.340	2.345
Provisão para redução ao valor realizável	(1.830)	(488)
	97.272	54.994

A análise para redução ao valor realizável líquido dos estoques é constituída com base na provisão da data de vencimento dos produtos, eventuais desvios de qualidade e na estimativa do valor realizável líquido. Em 31 de dezembro de 2025, a provisão constituída totaliza R\$ 1.934 (R\$ 448 em 31 de dezembro de 2024). A movimentação da provisão para redução ao valor realizável é como segue:

	Controladora	Consolidado
Saldo inicial	(488)	(22)
Reversão ao resultado	(2.067)	(1.067)
Baixas no resultado	853	2.073
<b>Saldo final</b>	<b>(1.934)</b>	<b>(488)</b>

**10. Adiantamento a fornecedor**

	Controladora	Consolidado
Adiantamento a fornecedor em moeda nacional	14.370	7.438
Adiantamento a fornecedor em moeda estrangeira	15.620	8.827
	29.990	16.265

O adiantamento a fornecedor em moeda estrangeira corresponde substancialmente a operação de importação de mercadoria e insumos para comercialização.

## 11. Investimentos

**a) Composição**

Participação no capital social	Patrimônio líquido/ (Passivo líquido) - 31/12/2025	Investimentos - 31/12/2025	Resultado de equivalência - 31/12/2025
Controlada direta:			
Biome	100%	1.022	916
International Inc.	100%	1.022	916
Controladas indiretas:			
Biomm Middle East	100%	(158)	(164)
Biomm Russia Ltd.	100%	-	-
Controlada em conjunto:			
Gabas Global	15%	-	-
		1.022	916
		202	250

No ano de 2016, foi realizado impairment na empresa Gabas Global no valor de R\$4.110 além da provisão do ajuste acumulado de conversão sobre este investimento no valor de R\$2.860. No exercício de 2025, a provisão foi mantida. A Companhia decidiu encerrar as atividades de sua controlada Biomm Rússia, tendo em vista a inexistência de movimentação significativa de negócios e a análise estratégica das operações da mesma. A Biomm Rússia que não apresentou movimento operacional nos últimos períodos, foi considerada não sustentável no contexto atual da Companhia, o que motivou a decisão de encerrar suas atividades. O processo de descontinuação foi formalizado e concluído em dezembro de 2024, quando a controlada foi efetivamente desativada. A Companhia não vislumbrou perspectivas de recuperação operacional ou geração de valor para o grupo empresarial, o que levou à decisão de encerrar as atividades da subsidiária. A partir de dezembro de 2024, a controlada não mantém mais quaisquer operações ativas. **b) Movimentação:** A movimentação dos investimentos é como segue:

	31/12/2025	31/12/2024
Saldo inicial	916	433
Resultado de equivalência patrimonial	212	250
Transferência passivo descoberto	(6)	163
Operacional ou geração de valor	(13.851)	13.851
<b>Saldo final</b>	<b>1.022</b>	<b>916</b>

**c) Participações em investidas:** Os saldos totais das contas patrimoniais e de resultado das sociedades controladas, diretamente e indiretamente, e controladas em conjunto, considerados nas informações contábeis intermediárias consolidadas, podem ser assim resumidos:

	Biomm International	Biomm Middle East	Biomm Russia
31/12/2025	31/12/2024	31/12/2025	31/12/2024
Balanco patrimonial			
Ativo circulante	10.176	11.202	-
Ativo não circulante	8.238	9.258	-
Passivo circulante	2.941	3.281	-
Passivo não circulante	14.451	16.263	-
patrimônio líquido (Passivo a descoberto)	1.022	916	(164)

**Resultado**  
Lucro/Lucro (Prejuízo) no exercício 214 170 (11) (26) 106

**12. Imobilizado**

	Controladora	Consolidado
Taxa média de depreciação		
Custo		
Depreciação acumulada		
Líquido		
2025	2024	

A movimentação do ativo imobilizado é como segue:

	Controladora	Consolidado
31/12/2024	Adições	Depreciação
Terranos	11.651	-
Edificações	57.326	(964)
Instalações	11.502	448
Máquinas e equipamentos	76.787	1.439
Equipamentos de proc. de dados	4.327	3.780
Imobilizado em andamento	12.505	984
Direitos de uso	14.17%	3.010
Outros	188.010	(24.203)
	167.645	163.807

Transfe- rência Baixas 31/12/2025

Terranos	11.651	-
Edificações	57.326	(964)
Instalações	11.502	448
Máquinas e equipamentos	76.787	1.439
Equipamentos de proc. de dados	4.327	3.780
Imobilizado em andamento	12.505	984
Direitos de uso	14.17%	3.010
Outros	188.010	(24.203)
	167.645	163.807

O saldo de imobilizado em andamento é composto, substancialmente, por investimentos destinados à expansão da capacidade produtiva, modernização de ativos e adequação da infraestrutura técnica. Em 31 de dezembro de 2025, o montante refere-se a: (i) aquisição de máquinas e equipamentos voltados ao desenvolvimento de novas linhas de produção; (ii) melhorias e melhorias em equipamentos e instalações já existentes; e (iii) ativos fixos em processo de montagem, instalação e comissionamento. Tais itens serão transferidos às contas de imobilizado em andamento e terão sua depreciação iniciada a partir do momento em que estiverem em condições de uso pretendidas pela administração. Os direitos de uso da Companhia estão vinculados aos contratos de aluguel de estrutura física, totalizando um montante líquido de R\$69 (R\$459 em 31 de dezembro de 2024). Em 31 de dezembro de 2025, ativos fixos no valor total de R\$157.330 compõem garantias a empréstimos bancários.

**13. Ativos fixos**

	Controladora	Consolidado
Taxa média de amortização		
Custo		
Depreciação acumulada		
Líquido		
2025	2024	

Testes e protótipos em andamento Software 9,60% 4,609 (1,669) 2,103 3,005 Marcas e licenças 17,71% 14,254 (3,376) 10,878 8,032 Adiantamento para intangível 4,388 - - 4,388 2,635 Intangível em andamento 17,139 - - 17,139 3,578 **67.493 (5.045) 62.448 44.653**

Consolidado 2025 2024 Taxa média de amortização Custo Depreciação acumulada Líquido 28,050 28,050 28,050 28,169 Software 9,60% 4,609 (1,669) 2,104 3,005 Marcas e licenças 17,71% 14,254 (3,376) 10,878 8,032 Adiantamento para intangível 4,388 - - 4,388 2,635 Intangível em andamento 17,139 - - 17,139 3,578 **68.440 (5.045) 63.395 45.719**

A movimentação do intangível pode ser resumida como segue:

	Controladora	Consolidado
31/12/2024	Adições	Variação
Testes e protótipos em andamento	27.103	-
Software	3.305	2 (381)
Marcas e licenças	8.032	3.604 (701)
Adiantamento para intangível	4.388	-
Intangível em andamento	3.578	11.785
	44.653	15.391 (1.082) (276) 3.762 62.448

Consolidado 31/12/2024 Adições Variação zação cambial Transfe- rência 31/12/2025

Testes e protótipos em andamento	27.103	-
Software	1.163	408 (329)
Marcas e licenças	10.041	4.034 (6.043)
Adiantamento para intangível	2.094	-
Intangível em andamento	4.228	3.784 (2.063)
	42.258	8.226 (6.372) 541 - 44.653

Consolidado 31/12/2023 Adições Variação zação cambial Transfe- rência 31/12/2024

Testes e protótipos em andamento	27.937	-
Software	1.163	408 (329)
Marcas e licenças	10.041	4.034 (6.043)
Adiantamento para intangível	1.857	3.784 -
Intangível em andamento	43.091	8.226 (6.372) 774 - 45.719

O saldo de intangível é composto pelos seguintes elementos: (i) Projetos de desenvolvimento e aprimoramento de investimentos em tecnologia e processos realizados via Contract Manufacturing Organization (CMO) e desenvolvimento interno, cujos testes clínicos e pré-clínicos foram concluídos com sucesso. A finalização destas etapas consolidou o domínio biotecnológico da Companhia, tornando-a plenamente apta à produção própria de insulina glargina e ao escalonamento industrial de seu portfólio de biossimilares na Unidade Fabril de Nova Lima (MG); (ii) Marcas e licenças: compreendem os registros das marcas e edificações incorporados ao ativo da Companhia. O saldo a pagar é dirigido pelo ICP-FIPE em bases anuais. Os títulos serão pagos em 10 parcelas anuais, sendo a última parcela com vencimento em 2035.

**16. Empréstimos e financiamentos**

	Data da emissão	Valor	Juros
BNDES	23/01/2014	2027	73.557
BDMG FINEM	23/09/2016	2027	26.103
BDMG FAPEMIG	23/01/2014	2027	30.000
FINOP	14/03/2014	2027	54.129
ABC	14/05/2024	2025	11.672
ABC	14/05/2025	2026	12.505
Empréstimos - circulante			45.693
Empréstimos - não circulante			50.911
			96.604

**Movimentação dos empréstimos**

	Controladora	Consolidado
Saldo inicial	121.383	153.600
Adição de principal	12.505	11.672
Amortização de principal	(6.879)	(4.217)
Amortização de encargos	(8.686)	(12.411)
Amortização de custos de captação de empréstimos	(1.230)	222
Variação cambial	96.604	121.383

Os montantes registrados no passivo não circulante em 31 de dezembro de 2025 têm seu vencimento para o ano de 2027. Além das garantias reais e fiduciárias informadas anteriormente (Nota Explicativa nº 7 - Aplicações financeiras e Nota Explicativa nº 2 - Imobilizado), as operações de crédito são garantidas por recebíveis. **Observações:** A Companhia possui dois contratos de financiamento de longo prazo (BNDES e BDMG FINEM) que estabelecem a manutenção de determinados indicadores financeiros restritivos (covenants), incluindo índices financeiros e de liquidez apurados anualmente.

Em 31 de dezembro de 2025, a Companhia não atingiu o índice de Dívida Líquida/EBITDA previsto contratualmente. Contudo, esse não atingimento, não caracteriza quebra das cláusulas restritivas, uma vez que, nos termos contratuais, eventual descumprimento apenas se configura como evento de inadimplemento após a notificação formal do credor e decorrido o período de cura aplicável, durante o qual a Companhia poderá restabelecer os indicadores ou oferecer garantias/avals adicionais ao valor do credor, evitando o vencimento antecipado. Além da data de autorização para emissão destas demonstrações financeiras, a Companhia não foi notificada pelo credor, não tendo sido iniciado o período de cura previsto contratualmente.

**BIOMM S.A. CNPJ: 04.752.991/0001-10**

**Conselho de Administração**  
Cláudio Luiz Lottenberg  
Wallírio Silvano dos Mares Guia Neto  
Luiz Francisco Novelli Viana  
Eduardo Augusto Buarque de Almeida  
Italo Aurélio Gaetani

Márcio Pochmann  
André Capistrano Emrich  
Pedro Augusto Mesquita Prado  
Laura Gomes Castanheira

**Diretoria**  
Guilherme Maradei  
Francisco Carlos Marques de Freitas  
Francisco Rafael Costa Junior  
Luciano de Silva Machado  
Marcelo Safádi Alvares

**Responsáveis Técnicos**  
Bernardo Vimieiro Romani  
Contador CRC: MG-106313/O-6  
Controller

Nayara Rodrigues de Souza Cruz  
CRC: MG -118096-O-5  
Contadora

**Relatório do auditor independente sobre as demonstrações financeiras individuais e consolidadas**

**Ao Conselho de Administração e Acionistas da BIOMM S.A.**

Nova Lima – Minas Gerais

**Opinião:** Examinamos as demonstrações financeiras individuais e consolidadas da Biomm S.A. (Companhia), identificadas como controladora e consolidado, respectivamente, que compreendem o balanço patrimonial em 31 de dezembro de 2025 e as respectivas demonstrações do resultado, do resultado abrangente, das mutações do patrimônio líquido e dos fluxos de caixa para o exercício findo nessa data, bem como as correspondentes notas explicativas, incluindo as políticas contábeis materiais e outras informações elucidativas. Em nossa opinião, as demonstrações financeiras individuais e consolidadas acima referidas apresentam adequadamente, em todos os aspectos relevantes, a posição patrimonial e financeira individual e consolidada da BIOMM S.A. em 31 de dezembro de 2025, o desempenho individual e consolidado de suas operações e os seus fluxos de caixa individuais e consolidados para o exercício findo nessa data, de acordo com as práticas contábeis adotadas no Brasil e com as normas contábeis internacionais (IFRS Accounting Standards) emitidas pelo *International Accounting Standards Board*

(IASB). **Base para opinião:** Nossa auditoria foi conduzida de acordo com as normas brasileiras e internacionais de auditoria. Nossas responsabilidades, em conformidade com tais normas, estão descritas na seção a seguir intitulada "Responsabilidades dos auditores pela auditoria das demonstrações financeiras individuais e consolidadas". Somos independentes em relação à Companhia e suas controladas, de acordo com os princípios éticos relevantes previstos no Código de Ética Profissional do Contador e nas normas profissionais emitidas pelo Conselho Federal de Contabilidade, aplicáveis a auditorias de demonstrações financeiras de entidades de interesse público no Brasil. Nós também cumprimos com as demais responsabilidades éticas de acordo com essas normas. Acreditamos que a evidência de auditoria obtida é suficiente e apropriada para fundamentar nossa opinião. **Principais assuntos de auditoria:** Principais assuntos de auditoria são aqueles que, em nosso julgamento profissional, foram os mais significativos em nossa auditoria do exercício corrente. Esses assuntos foram tratados no contexto de nossa auditoria das demonstrações financeiras individuais e consolidadas como um todo e na formação de nossa opinião sobre essas demonstrações financeiras individuais e consolidadas e, portanto, não expressamos uma opinião separada sobre esses assuntos.

Administração. Nossa opinião sobre as demonstrações financeiras individuais e consolidadas não abrange o Relatório de Administração e não expressamos qualquer forma de conclusão de auditoria sobre esse relatório. Em conexão com a auditoria das demonstrações financeiras individuais e consolidadas, nossa responsabilidade é a de ler o Relatório de Administração e, ao fazê-lo, considerar se esse relatório está, de forma relevante, inconsistente com as demonstrações financeiras ou com nosso conhecimento obtido na auditoria ou, de outra forma, aparenta estar distorcido de forma relevante. Se, com base no trabalho realizado, concluímos que há distorção relevante no Relatório de Administração, somos requeridos a comunicar esse fato. Não temos nada a relatar a este respeito. **Responsabilidades da administração e da governança pelas demonstrações financeiras individuais e consolidadas:** A administração é responsável pela elaboração e adequada apresentação das demonstrações financeiras individuais e consolidadas de acordo com as práticas contábeis adotadas no Brasil e com as normas contábeis internacionais (IFRS Accounting Standards), emitidas pelo International Accounting Standards Board (IASB), e pelos controles internos que ela determinou como necessários para permitir a elaboração de demonstrações financeiras livres de distorção relevante, independentemente se causada por fraude ou erro. Na elaboração das demonstrações financeiras individuais e consolidadas, a administração é responsável pela avaliação da capacidade de a Companhia continuar operando, divulgando, quando aplicável, os assuntos relacionados com a sua continuidade operacional e o uso dessa base contábil na elaboração das demonstrações financeiras, a não ser que a administração pretenda liquidar a Companhia e suas controladas ou cessar suas operações, ou não tenha nenhuma alternativa realista para evitar o encerramento das operações. Os responsáveis pela governança da Companhia e suas controladas são aqueles com responsabilidade pela supervisão do processo de elaboração das demonstrações financeiras. **Responsabilidades dos auditores pela auditoria das demonstrações financeiras individuais e consolidadas:** Nossos objetivos são obter segurança razoável de que as demonstrações financeiras individuais e consolidadas, tomadas em conjunto, estão livres de distorção relevante, independentemente se causada por fraude ou erro, e emitir relatório de auditoria contendo nossa opinião. Segurança razoável é um alto nível de segurança, mas não uma garantia de que a auditoria realizada de acordo com as normas brasileiras e internacionais de auditoria sempre detectam as eventuais distorções relevantes existentes. As distorções podem ser decorrentes de fraude ou erro e são consideradas relevantes quando, individualmente ou em conjunto, possam influenciar, dentro de uma perspectiva razoável, as decisões econômicas dos usuários tomadas com base nas referidas demonstrações financeiras. Como parte da auditoria realizada de acordo com as normas brasileiras e internacionais de auditoria, exercemos julgamento profissional e mantemos ceticismo profissional ao longo da auditoria. Além disso: – Identificamos e avaliamos os riscos de distorção relevante nas demonstrações financeiras individuais e consolidadas, independentemente se causada por fraude ou erro, planejamos e executamos procedimentos de auditoria em resposta a tais riscos, bem como obtemos evidência de auditoria apropriada e suficiente para fundamentar nossa opinião. O risco de não detecção de distorção relevante resultante de fraude é maior do que o proveniente de erro, já que a fraude pode envolver o ato de burlar os controles internos, conluio, falsificação, omissão ou representações

falsas intencionais. – Obtemos entendimento dos controles internos relevantes para a auditoria para planejamos procedimentos de auditoria apropriados às circunstâncias, mas, não com o objetivo de expressamos opinião sobre a eficácia dos controles internos da Companhia e suas controladas. – Avaliamos a adequação das políticas contábeis utilizadas e a razoabilidade das estimativas contábeis e respectivas divulgações feitas pela administração. – Concluímos sobre a adequação do uso, pela administração, da base contábil de continuidade operacional e, com base nas evidências de auditoria obtidas, se existe incerteza relevante em relação a eventos ou condições que possam levantar dúvida significativa em relação à capacidade de continuidade operacional da Companhia e suas controladas. Se concluímos que existe incerteza relevante, devemos chamar atenção em nosso relatório de auditoria para as respectivas divulgações nas demonstrações financeiras individuais e consolidadas ou incluir modificação em nossa opinião, se as divulgações forem inadequadas. Nossas conclusões estão fundamentadas nas evidências de auditoria obtidas até a data de nosso relatório. Todavia, eventos ou condições futuras podem levar a Companhia e suas controladas a não mais se manterem em continuidade operacional. – Avaliamos a apresentação geral, a estrutura e o conteúdo das demonstrações financeiras, inclusive as divulgações e se as demonstrações financeiras individuais e consolidadas representam as correspondentes transações e os eventos de maneira compatível com o objetivo de apresentação operacional da Companhia e suas controladas. Se concluímos que existe incerteza relevante, devemos também nos referir às informações financeiras das entidades ou unidades de negócios do grupo como base para formar uma opinião sobre as demonstrações financeiras do grupo. Somos responsáveis pela direção, supervisão e revisão do trabalho de auditoria executado para os propósitos da auditoria do grupo e, consequentemente, pela opinião de auditoria. Comunicamos com os responsáveis pela governança a respeito, entre outros aspectos, do alcance planejado, da época da auditoria e das constatações significativas de auditoria, inclusive as eventuais deficiências significativas nos controles internos que identificamos durante nossos trabalhos. Fornecemos também aos responsáveis pela governança declaração de que cumprimos com os requisitos éticos pertinentes, de independência, e comunicamos todos os eventuais relacionamentos ou assuntos que poderiam afetar, consideravelmente, nossa independência, incluindo, quando aplicável, as ações tomadas para eliminar as ameaças ou as salvaguardas aplicadas. Dos assuntos que foram objeto de comunicação com os responsáveis pela governança, determinamos aqueles que foram considerados como mais significativos na auditoria das demonstrações financeiras do exercício corrente e que, dessa maneira, constituem os principais assuntos de auditoria. Descrevemos esses assuntos em nosso relatório de auditoria, a menos que lei ou regulamento tenha proibido divulgação pública do assunto, ou quando, em circunstâncias extremamente raras, determinarmos que o assunto não deve ser comunicado em nosso relatório porque as consequências adversas de tal comunicação podem, dentro de uma perspectiva razoável, superar os benefícios da comunicação para o interesse público. Belo Horizonte, 25 de março de 2026. **KPMG Auditores Independentes Ltda.** - CRC SP-014428/O-6 F-MG **Poiana Silveira Rodrigues** - Contadora CRC MG-07024/O-3

**Reconhecimento de Receita – Período de Corte (Cut-off)**

**Veja a Notas 3 (o) e 23 das demonstrações financeiras individuais e consolidadas**

**Principal assunto de auditoria**

A principal fonte de receita da Companhia advém da comercialização de medicamentos biotecnológicos. Diante do aumento das receitas e do volume de transações ao longo do exercício, a aplicação da política de reconhecimento de receita, especialmente em relação à determinação do período correto de registro, foi considerada um assunto relevante na auditoria. O reconhecimento da receita ocorre com a transferência dos riscos e benefícios ao cliente, considerando entrega, aceite e devoluções. Conforme políticas da Companhia, são analisadas notas fiscais, comprovantes de entrega, termos de aceite, devoluções e demais evidências que demonstrem o cumprimento da obrigação. Adicionalmente, a política de vendas está sujeita a regras específicas de precificação estabelecidas pela Câmara de Regulação do Mercado de Medicamentos (CMEI). Assim, há possibilidade de reconhecimento antecipado ou postergação de receitas entre exercícios, notadamente em transações ocorridas no quarto trimestre, o que pode impactar diretamente o resultado do exercício.

**Como auditoria endereçou esse assunto**

Nossos procedimentos incluíram, mas não se limitaram a: - Avaliação do desenho e implementação dos controles internos relacionados ao reconhecimento da receita e aos procedimentos de fechamento contábil; - Procedimentos específicos sobre transações registradas nos períodos imediatamente anterior e posterior à data-base, por meio da seleção de transações do período corrente e no exercício subsequente; - Confronto das notas fiscais correspondentes às transações selecionadas com os respectivos comprovantes de entrega, protocolos de recebimento, termos de aceite e demais documentos que evidenciam o cumprimento das obrigações; - Análise da correta competência na apropriação contábil das receitas; - Análise de eventos subsequentes à data-base, que pudessem indicar eventual reconhecimento indevido de receitas do exercício; - Avaliação das divulgações realizadas nas notas explicativas relacionadas às políticas contábeis de reconhecimento de receita. Com base nos procedimentos realizados, consideramos que o reconhecimento da receita no período findo em 31 de dezembro de 2025 está adequado, no contexto das demonstrações financeiras tomadas em conjunto.

estão de acordo com os critérios definidos no Pronunciamento Técnico CPC 09 - Demonstração do Valor Adicionado. Em nossa opinião, essas demonstrações do valor adicionado foram adequadamente elaboradas, em todos os aspectos relevantes, segundo os critérios definidos nesse Pronunciamento Técnico e são consistentes em relação às demonstrações financeiras individuais e consolidadas tomadas em conjunto. **Outras informações que acompanham as demonstrações financeiras individuais e consolidadas e o relatório dos auditores:** A administração da Companhia é responsável por essas outras informações que compreendem o Relatório de

**Outros assuntos – Demonstrações do valor adicionado:** As demonstrações, individual e consolidada, do valor adicionado (DVA) referentes ao exercício findo em 31 de dezembro de 2025, elaboradas sob a responsabilidade da administração da Companhia, e apresentadas como informação suplementar para fins de IFRS Accounting Standards, foram submetidas a procedimentos de auditoria executados em conjunto com a auditoria das demonstrações financeiras da Companhia. Para a formação de nossa opinião, avaliamos se essas demonstrações estão conciliadas com as demonstrações financeiras e registros contábeis, conforme aplicável, e se a sua forma e conteúdo

# ANUNCIE NO



O ponto de encontro,  
análise e debate sobre a  
economia em Minas Gerais.

31 9 9959-2706 / 3469-2007

comercial@diariodocomercio.com.br  
diariodocomercio.com.br



Documento assinado e  
certificado digitalmente  
Conforme MP nº 2.200-2  
de 24/08/2001.

A autenticidade pode ser  
conferida ao lado



A publicação acima foi assinada e certificada digitalmente no dia 26/03/2026

Aponte a câmera do seu celular para o QR Code para  
acessar a página de Publicidade Legal no portal  
do Jornal Diário do Comércio. Acesse também através do link:

<https://diariodocomercio.com.br/publicidade-legal/26-03-2026-p12/>

